„ASOCIAȚIUNII" SIBIIU

Taxa postală plătită în numerar conform aprobării dir. g-rale p. t. t. nr. 70.346/938.

12 PAGINI

UNIVERSUL

2 LEI

Redacția și Administrația: Palatul „UNIVERSUL", str. Brezoianu 23—25. Telefon Centrala: 3.30.10

No. 8. — Anul I | BUCUREȘTI — Vineri 25 Martie 1938 | ABONAMENTE: 1 an Lei 500, 6 luni Lei 270, 3 luni Lei 150

Sportul militar
O veche poveste

Există o poveste veche, care e scoasă din când în când din podul amintirilor frumoase și scuturată cu toate energiile publicității.

Când s'ar părea că visul începe să prindă contururi reale, miracolul socotit subversiv, este condamnat din nou la somnul lui periodic și îngropat într'o adevărată avalanșe de hârtii și referate oficiale.

E povestea sportului militar, care a rămas dela începutul erei sportive românești, tot în faza de inițiere și experiență.

Nu lipsa de entuziasm a provocat această situație, ci lipsa unei unități de vederi între organizatorii acestui sport militar, care ar fi putut deveni o adevărată școală de educație națională.

A dispărut A. S. „Fulgerul", a dispărut A. S. „Grănicerul" și se aude din ce în ce mai rar de admirabila grupare polisportivă A. S. „Jandarmeria".

Ceiace a condamnat toate aceste inițiative generoase, nu a fost vitregia împrejurărilor ci infeudarea lor în persoana unui comandant, care depunea, odată cu mandatul său expirat, destinul organizațiilor sportive militare în mâinile noului comandant.

Si din nefericire, nu a dispărut încă din mijlocul oștirei acel spirit care recunoaște întoarcerea la stânga împrejur, drept singurul exercițiu fizic demn de epolet.

Am spus că sportul militar trebuia să ajungă o școală de educație națională. In statisticile asupra rezultatelor obținute de sporturile jandarmerești, figurează o listă numeroasă a comunelor, în care jandarmii liberați dela centrele sportive ale corpurilor, au organizat și desvoltat mișcări sportive, au îndepărtat pe locuitori dela cârciumi și i-au adus pe islazurile, transformate în câmpuri de joc, cu dragostea și entuziasmul unor spirite misionare.

Patrulele vânătorilor de munte și jandarmii izolați în cabanele dintre stânci, au deprins pe munteni cu o invenție veche, de care ei nu aflaseră încă, — skyul, o pereche de aripi lângă talpa picioarelor, care osteneau înainte înfruntând cu primejdie de moarte, troienele.

Mi-a scris de curând un prieten ofițer, despre realizările obtinute cu premilitarii.

Au reușit acești flăcăi, o performanță sportivă, care face desigur să roșească, pe cei însărcinați cu destinele sportului. Au reinviat oina — jocul nostru național.

Admirabile realizări izolate, pornite din entuziasm cald și gând curat, dar destinate aceluiaș sfârșit anonim și dureros, provocat de lipsa unui sprijin material, a unei unități de conducere și a unui spirit organizator.

S'a încercat de atâtea ori o reacțiune. Am avut întâlnirile militare ale Micei Antante și câteva frumoase întreceri ale diferitelor arme, disputate după sistemul olimpic.

Au dispărut aceste organizări, nu se știe cum, nu se știe din ce cauze. Le-am așteptat la data obicinuită, ca pentru o revedere dragă. N'au venit sau au apărut penibil de obosite, stoarse de entuziasm și ascunzând cu grije meschine lipsuri materiale.

Cunoaștem pe admirabilul sportiv care este d. general Antonescu, ministrul apărării naționale. L'am văzut singur între brazii încărcați de omăt, sburând ușor pe skyuri, cu bluza albă, fără galoane, nici insigne, un sportiv între miile de sportivi care tăiau în brazde subțiri zăpada virgină a minunatului Predeal.

Desigur că Domnia Sa înțelege utilitatea creiării unui sport militar, organizat militărește, cu toate mijloacele pe care statul le pune la îndemâna militarilor.

Și îl va realiza pe deantregul, pentru armata noastră puternică, pentru o rațională cultură fizică a poporului, pentru bucuria noastră, a celor ce credem în sport, ca într'o nouă morală și scriem cu inima întristată că Sportul militar a fost o veche poveste.

ȘTEFAN MENGONI

VICTORIA LUI TĂNĂSESCU LA CANNES
In asistență, două capete încoronate

La Cannes, a avut loc un concurs internațional care s'a bucurat de o asistență pe cât de numeroasă pe atât de selectă.

Dintre capetele încoronate, au asistat M. S. Regele Danemarcei, împreună cu suita și M. S. Regele Gustav al Suediei — a cărui pasiune pentru Sportul alb e îndeajuns de bine cunoscută.

Mr. „G" — care nu e altul decât sportivul rege al Suediei — a luat chiar parte efectiv la concurs, jucând două finale la dublu și 6 seturi, în ziua când i-a fost desemnată de sorți.

Concursul a fost câștigat de polonezul Bawarowsky care i-a „suflat" de la nas victoria suedezului Schroeder. Rezultatele tehnice ale finalelor sunt:

DUBLU MIXT: Jedrzejowska — Brugnon (Franța-Polonia) — Thomas — Hebda 6—4, 1—6, 6—2.

SIMPLU DOMNI: Bawarowsky (Polonia) bate pe Schroeder (Suedia) 2—6, 6—3, 3—6, 6—1, 6—3.

DUBLU DOAMNE: Jedrzejowska — Thomas bate Weiwers — Saint Omer Roy cu 6—4, 6—4.

Interesant, că în cadrul aceleiași reuniuni, compatriotul nostru Tănăsescu, a învins pe Kay Warden cu 6—2, 6—2.

La U.F.S.R.
Comitetul permanent a ținut eri ședință

La sediul U.F.S.R. s'a întrunit eri după amiază comitetul permanent al Uniunii. Au luat parte d-nii: George Plagino, președinte, av. Cantuniari, colonel Lupașcu, Neagu Boerescu și prof. Zahimia.

Comitetul a rezolvat lucrări administrative.

Marți, la ora 21 se va întruni comitetul central al U. F. S. R. spre a discuta proiectul de regulament al U. F. S .R în cadrul „Străjii Țării".

„Chiar cu trei participanți — Cehoslovacia, Jugoslavia și România —
Mitropacup trebue să se dispute anul acesta!"
ne-a declarat eri d. Luchide

Inainte de a pleca la Budapesta, eri la amiază, d. Octav Luchide ne-a făcut următoarea declarație în legătură cu Cupa Europei Centrale:

„La Budapesta voi arăta punctul nostru de vedere în ce privește ediția din anul acesta a Mitropacup-ei. Mă voi opune unor eventuale încercări de contramandare a Cupei pe anul acesta.

„Voiu merge până acolo încât voiu cere ca C. E. C. să aibe loc chiar cu trei țări participante: Cehoslovacia, Jugoslavia și România.

„Bine înțeles, dacă va fi cazul.

„Sunt convins însă, că Ungaria va acceepta punctul nostru de vedere și Mitropacup se va desfășura anul acesta în orice condițiuni.

„Și trebue. Interesele footballului românesc cer aceasta".

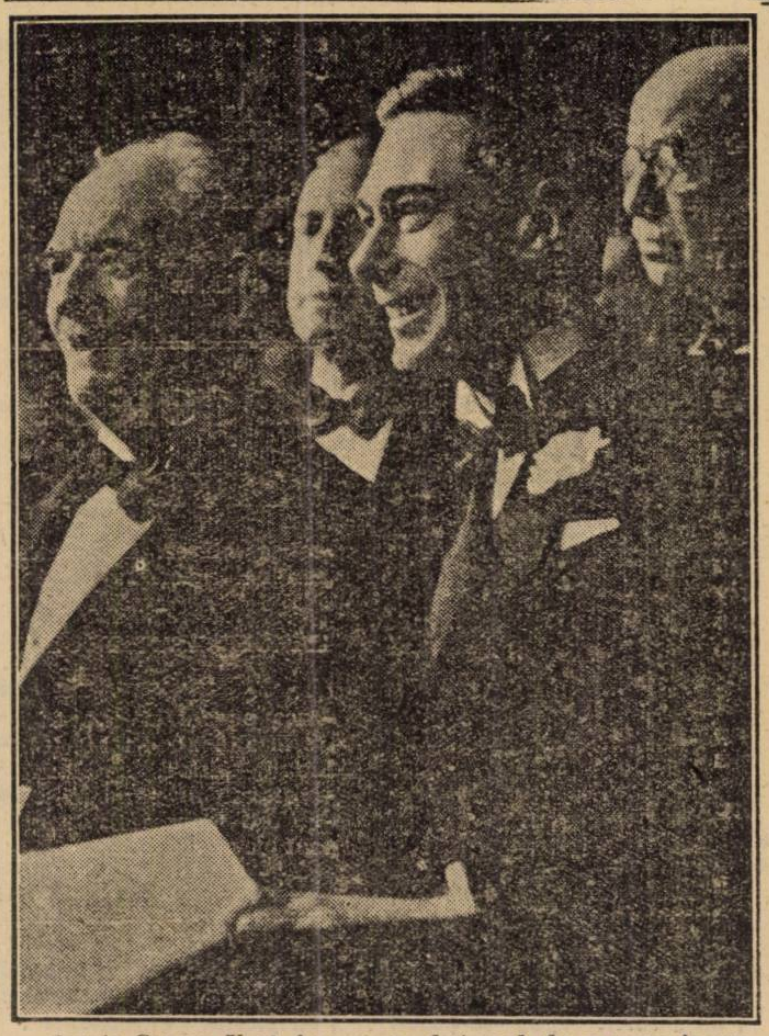

Regele George V al Anglei se distrează de minune la un match de box

S'a amânat matchul Milică Teodorescu - Crespi

Milică Teodorescu ne scrie din Lyon, informându-ne că matchul pe care urma să-l dispute astăseară cu Crespi, la Milano, s'a amânat pentru 29 Martie crt.

Reuniunea a fost amânată pentru motive de ordin tehnic.

Matchurile de selecție pentru Cupa Davis

In zilele de 2—5 Aprilie vor avea loc matchuri de selecție, între cei mai buni jucători indigeni, pentru selecționarea echipei care ne va reprezenta în primul tur al cupei Davis.

La aceste întâlniri vor lua parte: Caralulis, campionul pe anul 1937; Schmidt, Botez și Hamburger, jucători fruntași ai clasamentului românesc.

In prima zi, Sâmbătă 2 Aprilie, vor avea loc pe terenurile Tennis-Clubului din str. Dr. Staicovici, următoarele întâlniri:

Caralulis-Hamburger.

Botez-Schmidt.

După cum se știe sorții au decis ca echipa românească să întâlnească Anglia, reprezentată de jucătorii: Hughes, Wilde și Tucky.

TURNEU INTERNAȚIONAL LA ATENA

La 10 Aprilie începe campionatul „Mării Mediterane", organizat de Tennis-Clubul din Atena, unde au fost invitați jucătorii români Caralulis și Schmidt, cari vor face deplasarea.

CITIȚI IN PAG. 5 ULTIMELE NOUTAȚI